

**Правила землепользования и застройки Верх-Четского сельсовета**  
**Карта градостроительного зонирования**  
**Карта зон с особыми условиями использования территории**  
**М 1:60000**

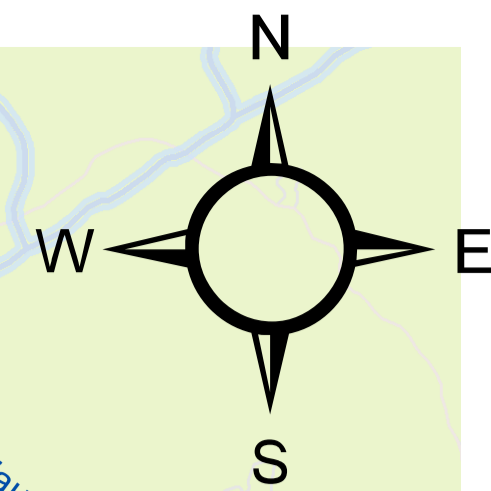

**Условные обозначения**

- Муниципального района
- Граница Сельсовета
- Граница населенного пункта

**ОКС внешнего автомобильного транспорта**

- Некатегорийные
- Дорога обычного типа местного значения
- Дорога обычного типа регионального значения

**Поверхностные водные объекты**

- Водоток (река, ручей, канал)
- Водоем (озеро, пруд, обводненный карьер, водохранилище)
- Водоток (река, ручей, канал)

**Территории транспортной инфраструктуры**

- Территория улично-дорожной сети

**Зоны с особыми условиями использования территории**

**Санитарно-защитная зона**

- <все другие значения>

**Охранная зона**

- Охранная зона автомобильных дорог (Придорожная полоса)
- Охранная зона ЛЭП

**Водоохранная зона**

- Водоохранная зона

**Территориальные зоны**

**Жилого назначения**

- Зона застройки индивидуальными жилыми домами (Ж1)

**Зона делового назначения**

- Зона делового, общественного и коммерческого назначения (О1)
- Зона размещения объектов социального и коммунально-бытового назначения «Учреждения здравоохранения» (О2-1)
- Зона размещения объектов социального и коммунально-бытового назначения «Учреждения образования» (О2-2)

**Производственная зона**

- Производственная зона (П1)

**Зона специального назначения**

- Зона специального назначения, связанная с захоронениями (Сп1)
- Зона специального назначения, связанная с государственными объектами (Сп2)

**Сельскохозяйственного использования**

- Зона сельскохозяйственных угодий (Сх)

**Зона рекреационного назначения**

- Зона «Рекреационная» (Р1)
- Зона «Ландшафтная защитная» (Р2)

**Земли по категориям**

- Земли водного фонда
- Земли запаса
- Земли лесного фонда
- Земли промышленности, энергетики, транспорта, связи, и и земли иного специального назначения
- Земли населенного пункта
- Земли особо охраняемой территории, объекта
- Земли сельскохозяйственного назначения

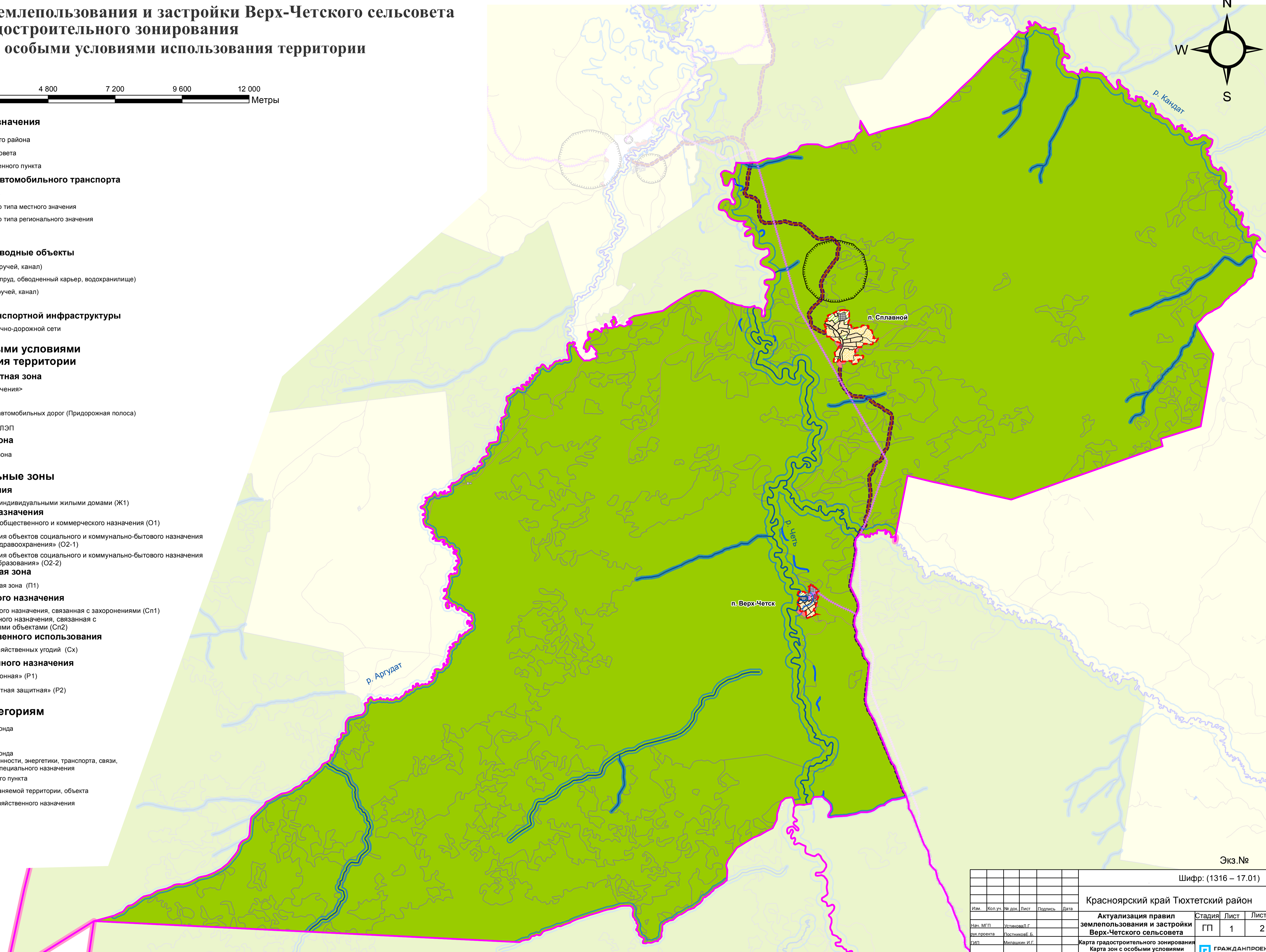

Экз. №

						Шифр: (1316 – 17.01)				
						Красноярский край Тюхтетский район				
Изм.	Кол.уч.	№ док.	Лист	Подпись	Дата	Актуализация правил землепользования и застройки Верх-Четского сельсовета		Стадия	Лист	Листов
						Карта градостроительного зонирования		ГП	1	2
						Карта зон с особыми условиями использования территорий М 1:25000				
						ГРАЖДАНПРОЕКТ				
						Инв.№ 17/11278				